



De Arboverpleegkundige

Wie is de Arboverpleegkundige?

De Arboverpleegkundige (AVK) is de specialist op gebied van werk en gezondheid. De AVK is BIG-geregistreerd. En werkt onder verantwoordelijkheid van de bedrijfsarts.

Wanneer ga je naar de Arboverpleegkundige?

Als iemand door ziekte of gebrek niet kan werken, hebben werkgevers en werknemers verplichtingen in het kader van de Wet verbetering poortwachter. Het doel is om langdurige ziekte terug te dringen. Een arbodienst moet helpen bij deze verplichtingen.

Als je langer ziek bent ga je naar de bedrijfsarts. Soms omdat dit verplicht is voor de Wet verbetering poortwachter en soms omdat jou werkgever of de inzetbaarheidsadviseur dit verstandig vindt. Maar altijd om jouw re-integratie te bespoedigen.

Het is in bepaalde ziektegevallen ook mogelijk om naar de AVK te gaan. De AVK werkt onder taakdelegatie. Dit betekent dat de bedrijfsarts de medische eindverantwoordelijkheid heeft. De bedrijfsarts controleert altijd het werk van de AVK.

Meer informatie?

Neem dan contact met ons op via:
sales@assistverzuim.nl

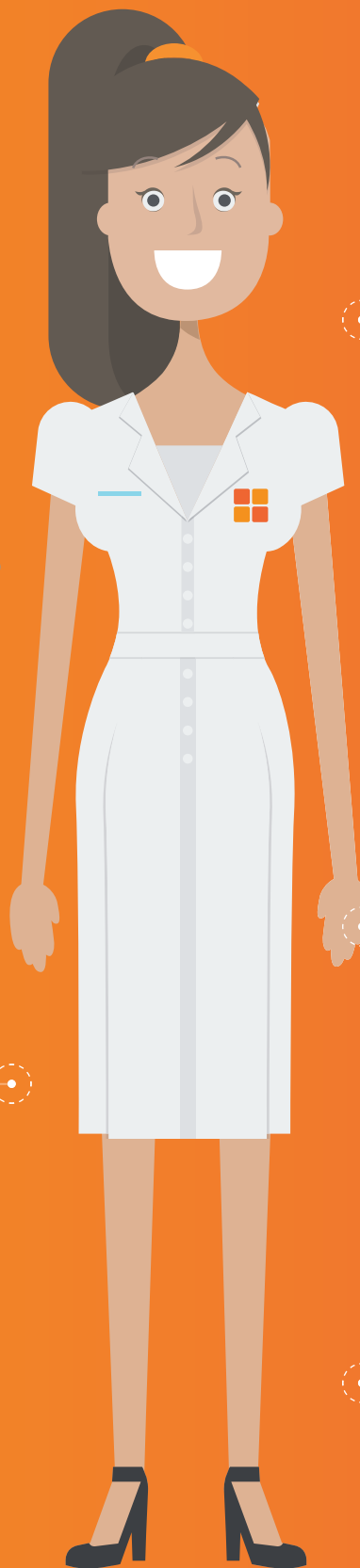

Wat is het verschil tussen de bedrijfsarts en de AVK?

In de basis is er weinig verschil tussen de bedrijfsarts en de AVK. Het zijn beide medisch professionals die beperkingen door ziekte of gebrek mogen benoemen. Beide mogen medische zaken uitvragen en interpreteren.

Bepaalde complexe ziektegevallen en verplichte poortwachertaken kunnen niet door de AVK uitgevoerd worden.



Wat zijn de voordelen van de Arboverpleegkundige?

Ervaring leert dat de AVK zorgt voor het demedicaliseren van de verzuimbegeleiding. Daarnaast is wachttijd bij de AVK korter.

In de praktijk wordt de AVK ervaren als laagdrempeliger dan de bedrijfsarts en dat wordt zowel door werkgever als werknemer als prettig ervaren.

De arboverpleegkundigen van Assist Verzuim

Assist Verzuim beschikt op dit moment over AVK's in de regio Twente. Het netwerk wordt de komende tijd uitgebreid. De AVK wordt ook telefonisch ingezet.

Assist Verzuim regelt de inzet van de AVK. Op basis van vastgestelde protocollen wordt bepaald of de AVK of de bedrijfsarts ingezet wordt.

